Усе Він прегарним зробив
свого часу

Екл. 3, 11

НАМ В УСЯКУ ПОРУ РОКУ

Натхненно

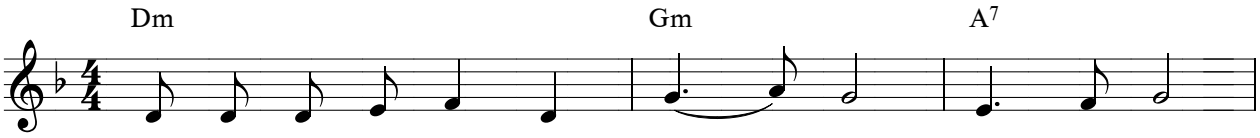

1. Нам в у_ ся_ ку по_ ру ро_ ку ра_ діс_ но,
2. Со_ тво_ рив Гос_ подь наш зи_ му ся_ ю_ чу,
3. Лі_ то Бог ство_ рив бар_ ви_ сте со_ няч_ не,
4. Нам в у_ ся_ ку по_ ру ро_ ку ра_ діс_ но,

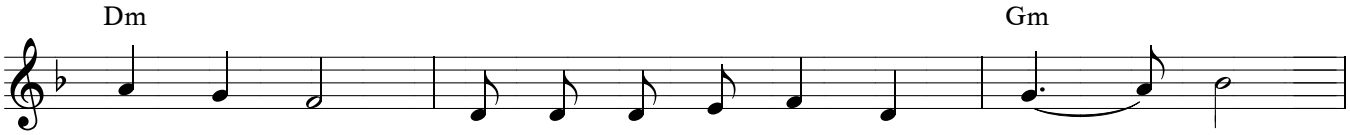

ра_ діс_ но. Бог - Тво_ рець у всій при_ ро_ ді
ся_ ю_ чу і вес_ ну дзвін_ ку пта_ ши_ ну
со_ няч_ не, о_ сінь, що фар_ бу_ є лис_ тя
ра_ діс_ но. Хай на_ ві_ ки Ймен_ ня Бо_ же

Приспів

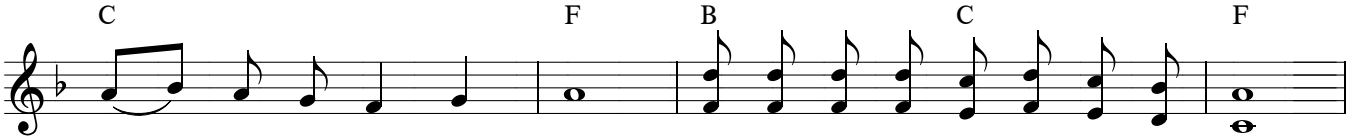

сла_ вить_ ся, сла_ вить_ ся.
ла_ гід_ ну, ла_ гід_ ну.
в зо_ ло_ то, в зо_ ло_ то. Гос_ по_ ди, ми дя_ ку_ єм То_ бі
сла_ вить_ ся, сла_ вить_ ся.

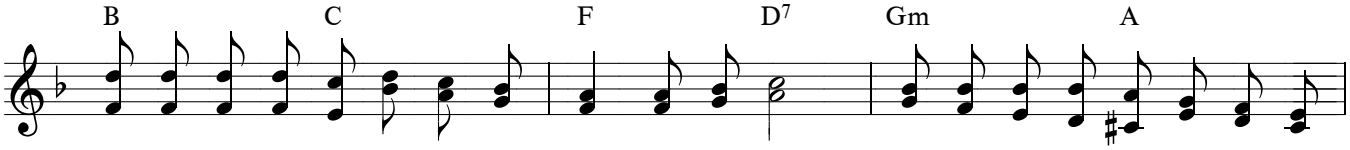

і не_сем від сер_ця гімн хва_ ли, гімн хва_ ли. Сла_ ви, по_ кло_ нін_ ня гід_ ний

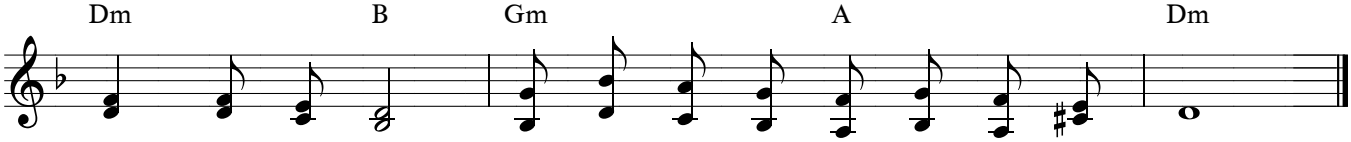

Ти, гід_ ний Ти, Со_ тво_ ри_ тель див_ но_ ї кра_ си.

Музично-хоровий відділ МСЦ ЄХБ
Слова: В. Стрелков
Музика: В. Гусакова
© 2011 Видавництво «Християнин» МСЦ ЄХБ