345 ЧТО МЕНЯ ОЖИДАЕТ В ПУТИ?

А. Шмаков,
І. Шевченко

А. Шмаков

Espressivo

Gm D Gm

1. Что ме_ ня о_ жи_ да_ ет в пу_ ти? Что мне
2. Шаг на_ ле_ во – о_ пас_ ность, бе_ да, шаг на_
3. На зем_ ле столь_ко го_ ря и зла, столь_ко
4. Без Те_ бя был бы я как ов_ ца, что блуж_

E♭ F B Gm

зав_ траш_ний день при_ не_ сёт? Дай мне
пра во – тре_ во_ га и боль. Мир от_
гор_ до_ сти и су_ е_ ты! Но спа_
_да_ ет на по_ ле чу_ жом... По_ мо_

Cm F B Gm

ви_ деть Те_ бя, Бо_ же сил, чтоб ид_
_ра_ ды и сча_ стья не даст, в нём – смя_
сать от ко вар_ ства гре_ ха мо_ жешь
ги мне дой ти до кон_ ца и вой_

Cm D7 Gm G

_ти не_ у_ клон_ но впе_ рёд. Дай мне
_те_ ни_ е, слё_ зы и скорбь. Мир от_
Ты, И_ и_ сус, толь_ ко Ты. Но спа_
ти в Твой не бес_ ный чер_ тог. По_ мо_

Cm F B Gm

ви_ деть Те_ бя, Бо_ же сил, чтоб ид_
_ра_ ды и сча_ стья не даст, в нём – смя_
сать от ко вар_ ства гре_ ха мо_ жешь
ги мне дой ти до кон_ ца и вой_

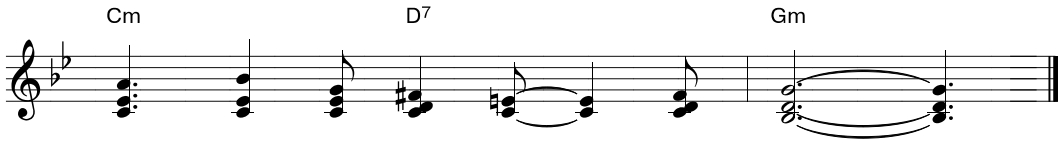

_ти не_ у_ клон_ но впе_ рёд.
_те_ ни_ е, слё_ зы и скорбь.
Ты, И_ и_ сус, толь_ ко Ты.
ти в Твой не бес_ ный чер_ тог.