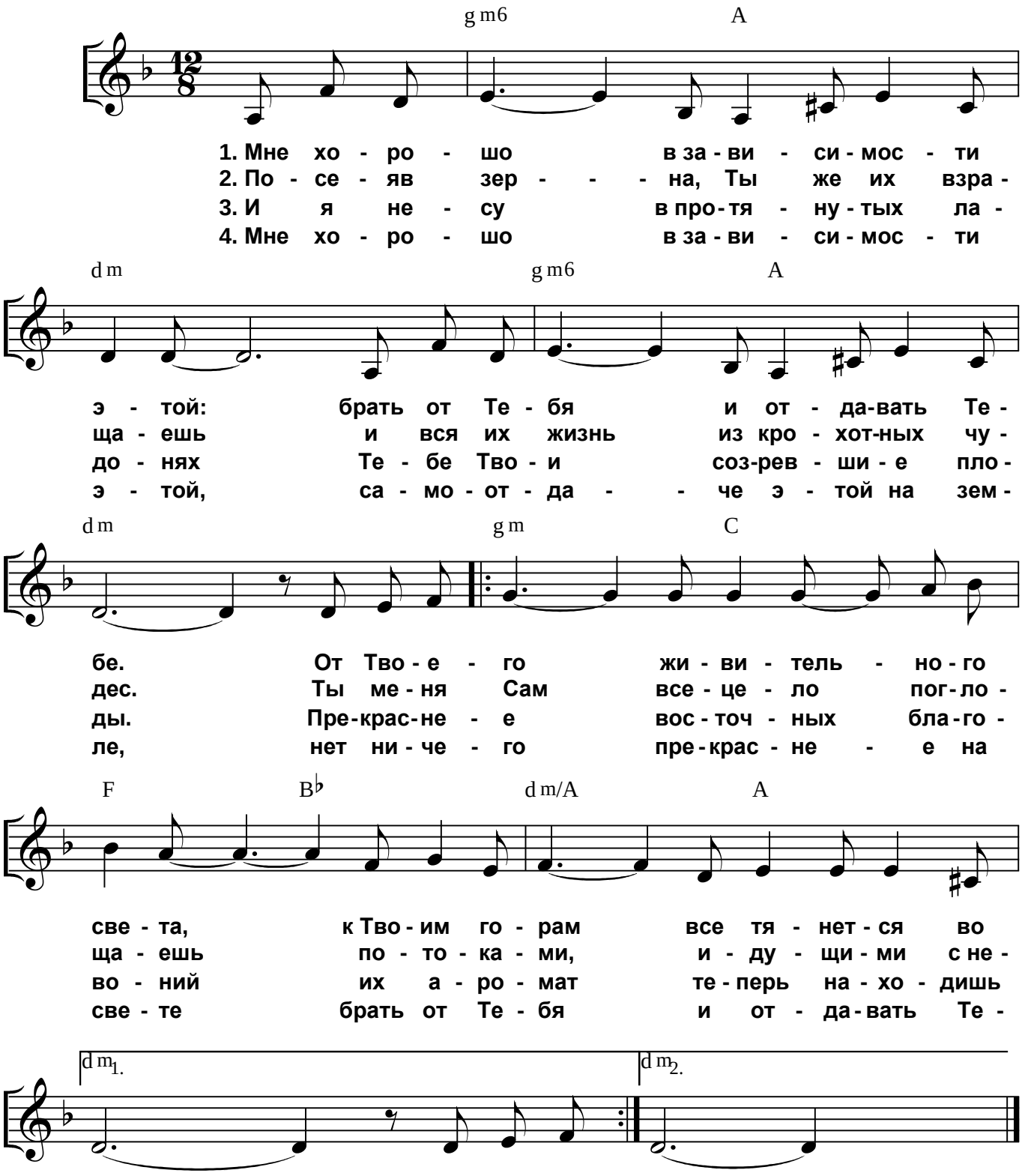Мне хорошо в зависимости этой