Что унываешь?

слова Н. Богдановой

муз. А. Юревича

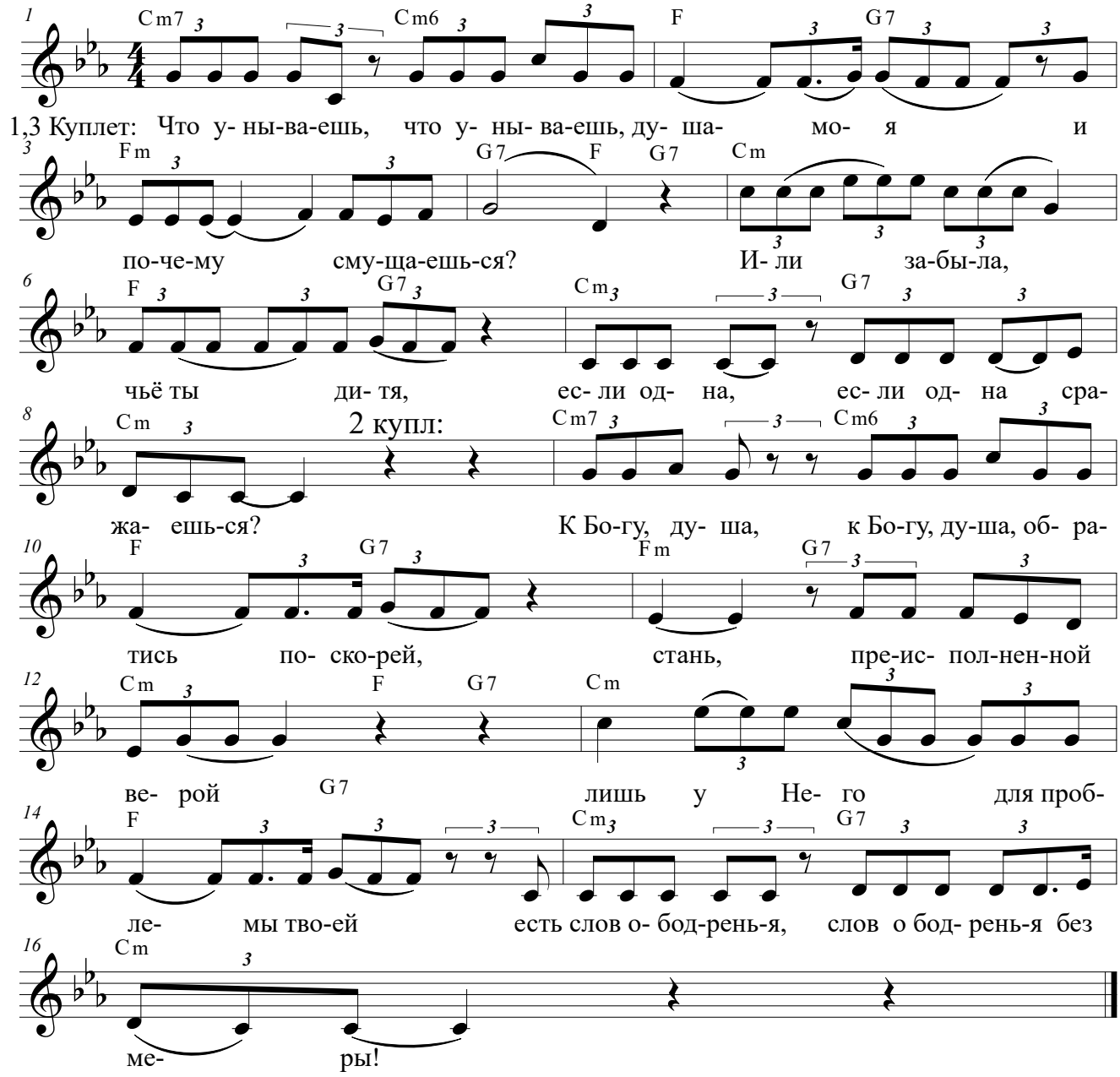

1,3. Что унываешь,
Что унываешь, душа моя,
И почему смущаешься?
Или забыла, чьё ты дитя,
Если одна,
Если одна, сражаешься?

2. К Богу, душа,
К Богу, душа, обратись поскорей,
Стань преисполненной верой;
Лишь у Него для проблемы твоей
Слов ободренья,
Слов ободренья без меры!