Без Христа я грешник

слова Р. Л.
муз. А. Юревича

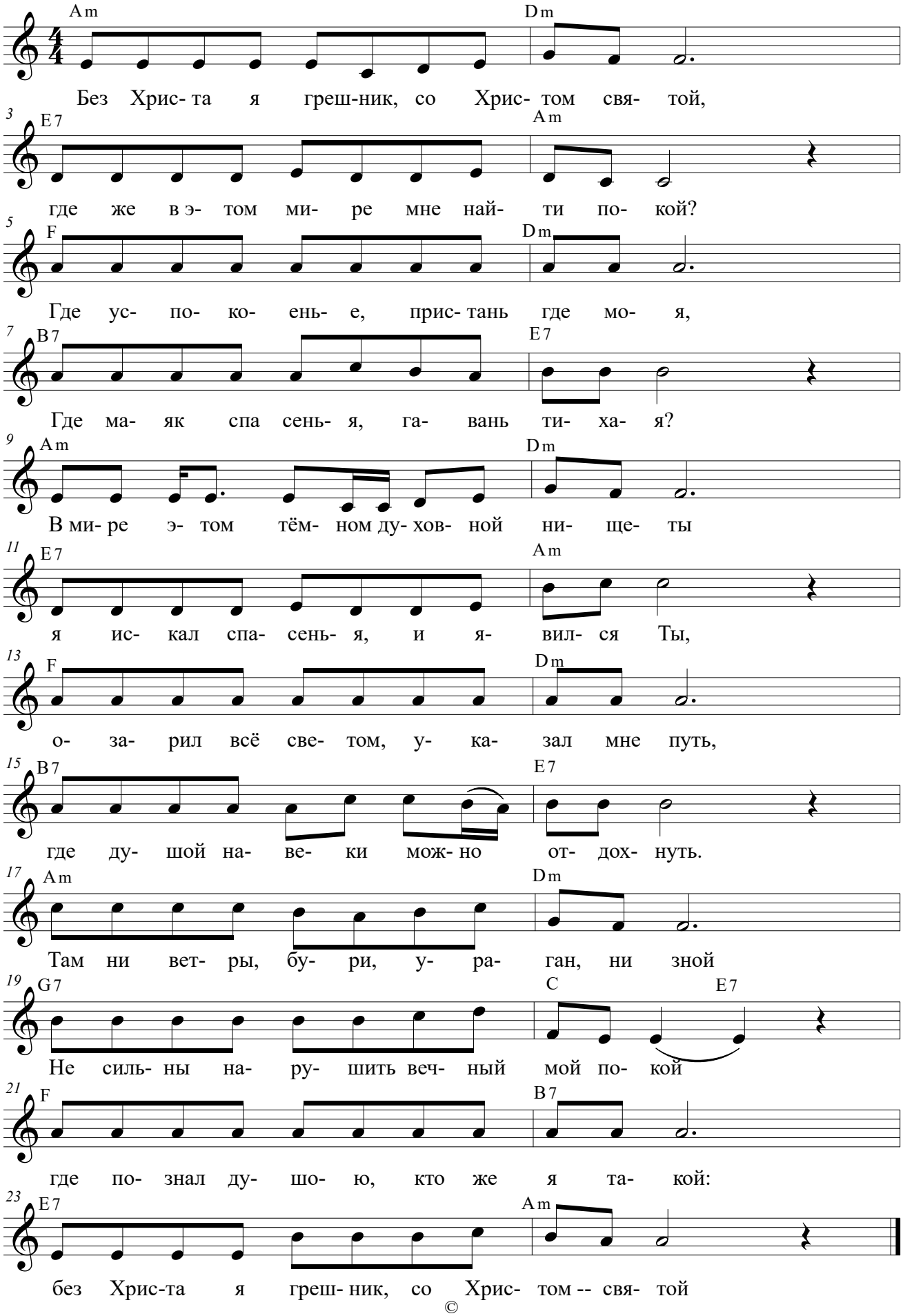

©