15. МУЖ ГАЛИЛЕЯНИН

♩ 100

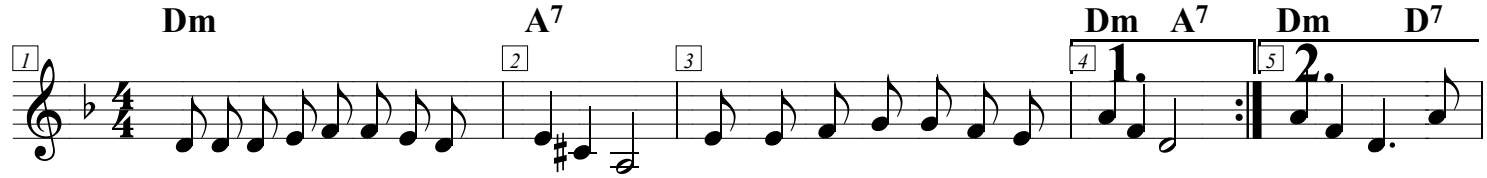

1. Муж Галилеянин меня не пройдёт, Муж Галилеянин меня не пройдёт, не пройдёт. И
2. Муж Галилеянин тебя не пройдёт, Муж Галилеянин тебя не пройдёт, не пройдёт. И
3. Муж Галилеянин меня не прошёл, Муж Галилеянин меня не прошёл, не прошёл. И

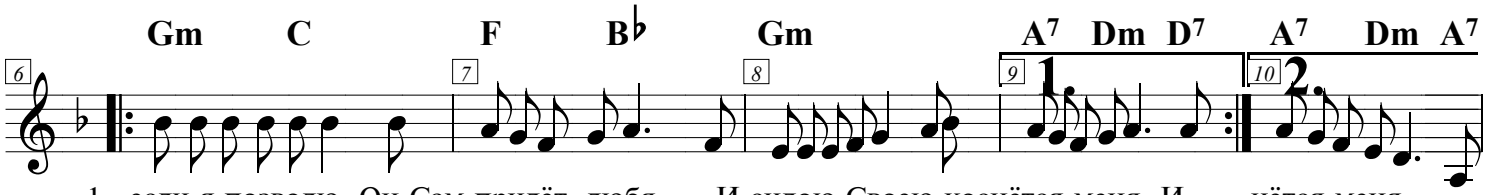

1. если я позволю, Он Сам придёт, любя, И силою Своею коснётся меня, И -нётся меня.
2. если ты позволишь, Он Сам придёт, любя, И силою Своею коснётся тебя, И -нётся тебя. } И-
3. я Ему позволил, Он Сам пришёл, любя, И силою Своею коснулся меня, И -нулся меня.

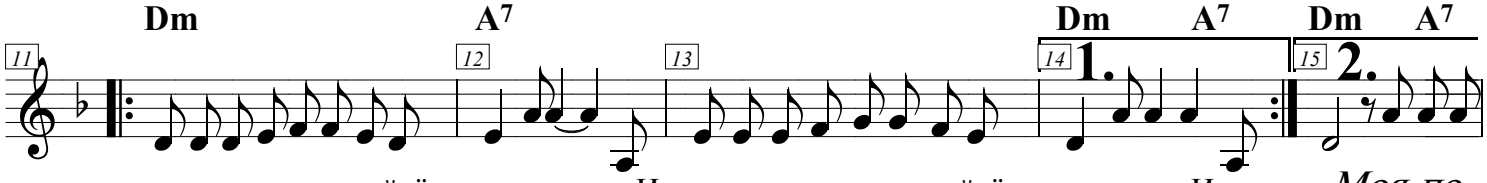

-ного пути нет и не найдёшь, нет, нет, Иного пути нет и не найдёшь, нет, нет, И- *Моя по-*
-ного пути нет и не найдёшь нет, нет, Лишь только Иисус тебя спа- -сёт.

Припев.

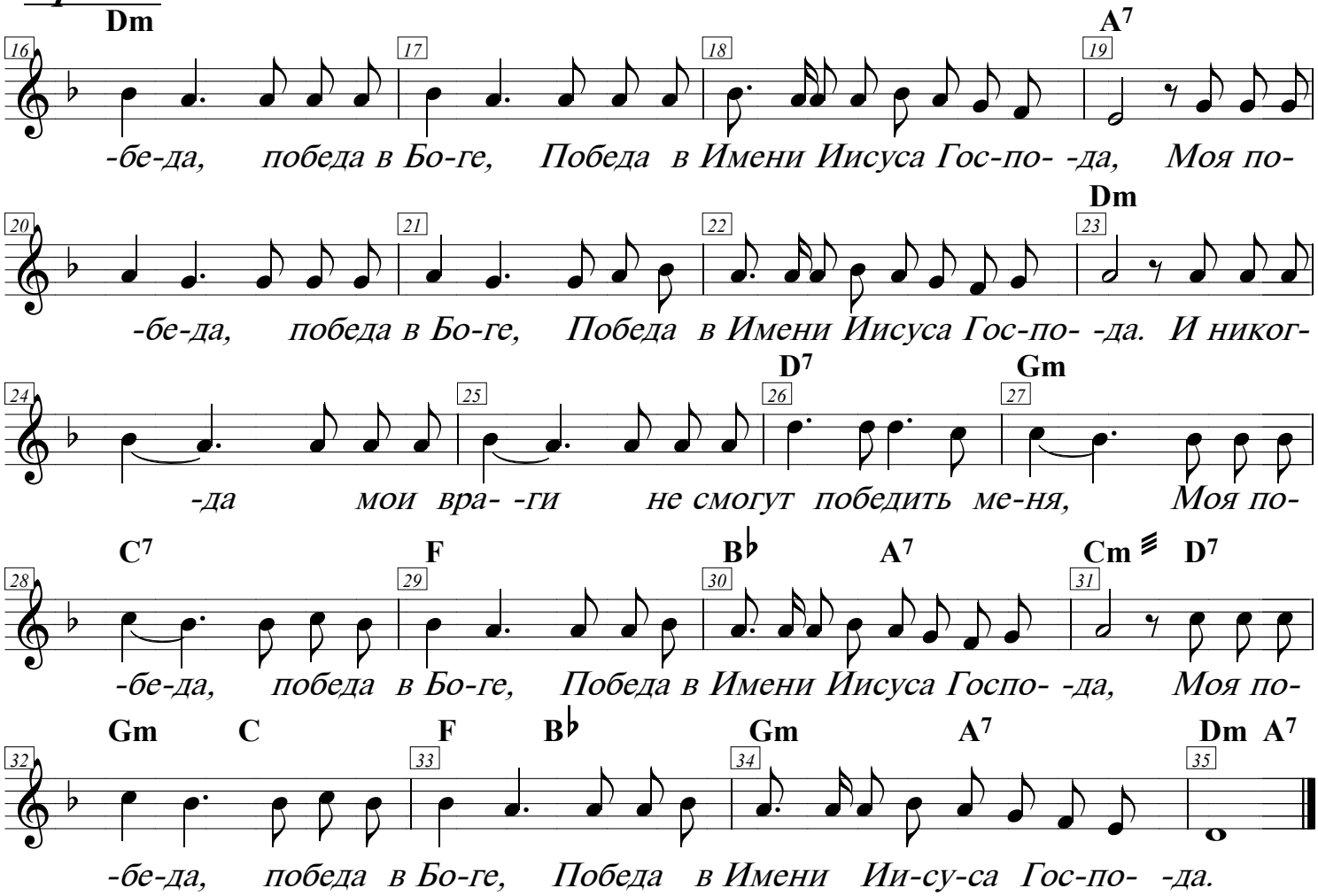

-бе-да, победа в Бо-ге, Победа в Имени Иисуса Гос-по- -да, Моя по-
-бе-да, победа в Бо-ге, Победа в Имени Иисуса Гос-по- -да. И никог-
-да мои вра- -ги не смогут победить ме-ня, Моя по-
-бе-да, победа в Бо-ге, Победа в Имени Иисуса Госпо- -да, Моя по-
-бе-да, победа в Бо-ге, Победа в Имени Ии-су-са Гос-по- -да.