"Мой раб войди"

23.01.12г Уральская Тундра

Слова и музыка Кашина И.П.

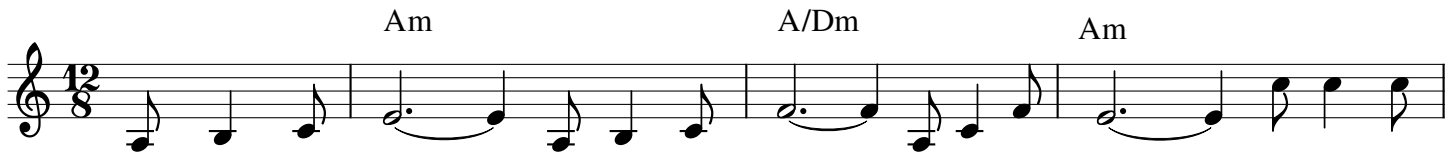

1."Мой раб во - ди, - ус - лы-шишь ты из ти-ши - ны, - ведь ты Мне
2."Злой раб уй - ди, - ус - лы-шишь ты из мра-ка тьмы, - ты для се -
3."Что друг, ска - жи, - ус - лы-шишь ты где не - ту тьмы". Да-вай не
4.Ты свя - то жил, в соб-ра - нье был, других у - чил; но ты плод
5.Ус - лы - шав глас, Гос-подь в Свой час вос-хи-тит нас. Мы там на

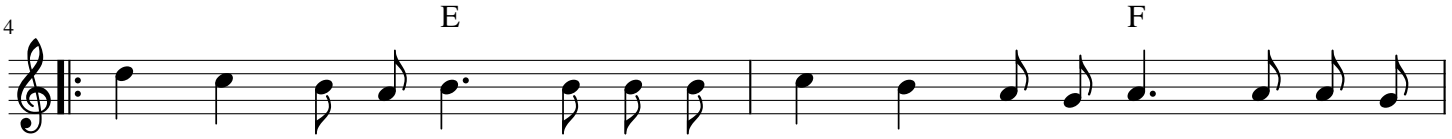

рев - ност - но слу-жил и сво - ю жизнь Мне пос - вя - тил, мой раб вой -
бя всю жизнь про-жил и о зем - ном лишь го - во - рил, злой раб уй -
бу - дем мы су - дить а для Ии - су - са ста - нем жить, мой ми - лый
в жиз - ни не при - нёс и весть спа - се - ни - я не нёс, прой-дут го -
не - бе бу - дем петь, об-щень - е веч - но - е и - меть, но всем ска -
бу - дем го - во - рить дру-зьям о том, что Бог ве - лик, все - му свой

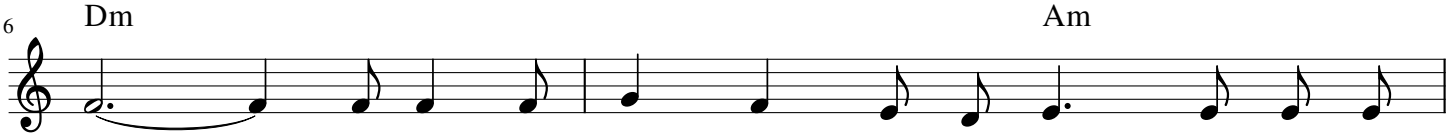

ди, ты сво - ё серд - це Мне от - дал, от - ра - ду
ди, сам не слу - жил, дру - гим ме - шал и ты свя -
друг, Е - му ус - пей ты пос - лу - жить и фа - ри -
да, зас - ты - нет горь - ка - я сле - за, что жизнь впус -
зать мы уж не смо - жем ни - ког - да, что греш - ных
час, там греш - ных позд - но бу - дет звать, там бу - дет

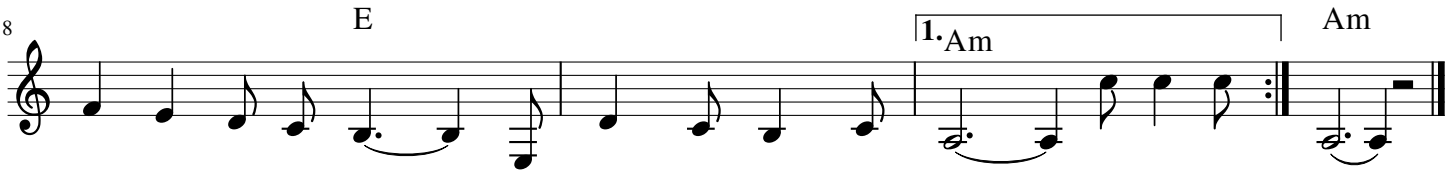

в лю - дях не ис - кал, ты греш - ни - ков спа - сал". Ведь ты Мне сал."
тым се - бя счи - тал, дру - гих лишь о - суж - дал". Ты для се дал."
рей - ский вид сме - нить, как Бог у - чил се - му. Да-вай не му.
ту - ю вся прош - ла без поль - зы для Хрис - та! Но ты плод та!
лю - бит Бог всег - да лю - бо - вью к ним го - ря. Мы там не
позд - но воз - ве - щать Ии - су - са бла - го - - дать.