

58 ПОЧЕМУ ВЕСНА ТАКАЯ ЧУДНАЯ

Восторженно

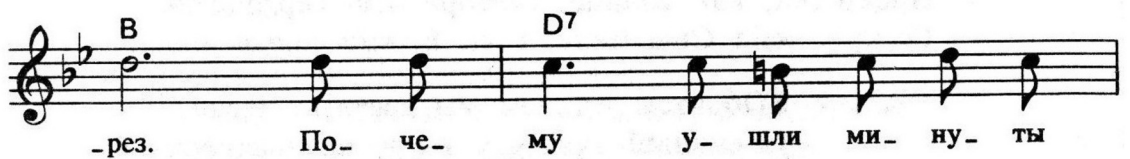

1. Почему весна такая чудная
С изумрудной росписью окрест?
Почему душа, как серна, чуткая?
— Он воскрес!

Припев: Радость потекла живыми руслами,
Словно сок разбуженных берез.
Почему ушли минуты грустные?
— Жив Христос!

2. Мы Его одеждами багряными
Оправдались, получив виссон!
Почему идут к Иисусу званые?
— Любит Он!

Припев.

3. К солнцу ветви потянулись новые,
Сад весенний ароматы льет.
Сердце, почему стучишь взволнованно?
— Он грядет!

Припев.

59 В СЛОВАХ: "ВОСКРЕС ОН!"

Подвижно, светло

Ф-п.

f

C E7 F
