Бог нам прибежище и сила,
скорый помощник в бедах.
Пс. 45, 2

ХОТЬ БУШУЮТ ВОЛНЫ

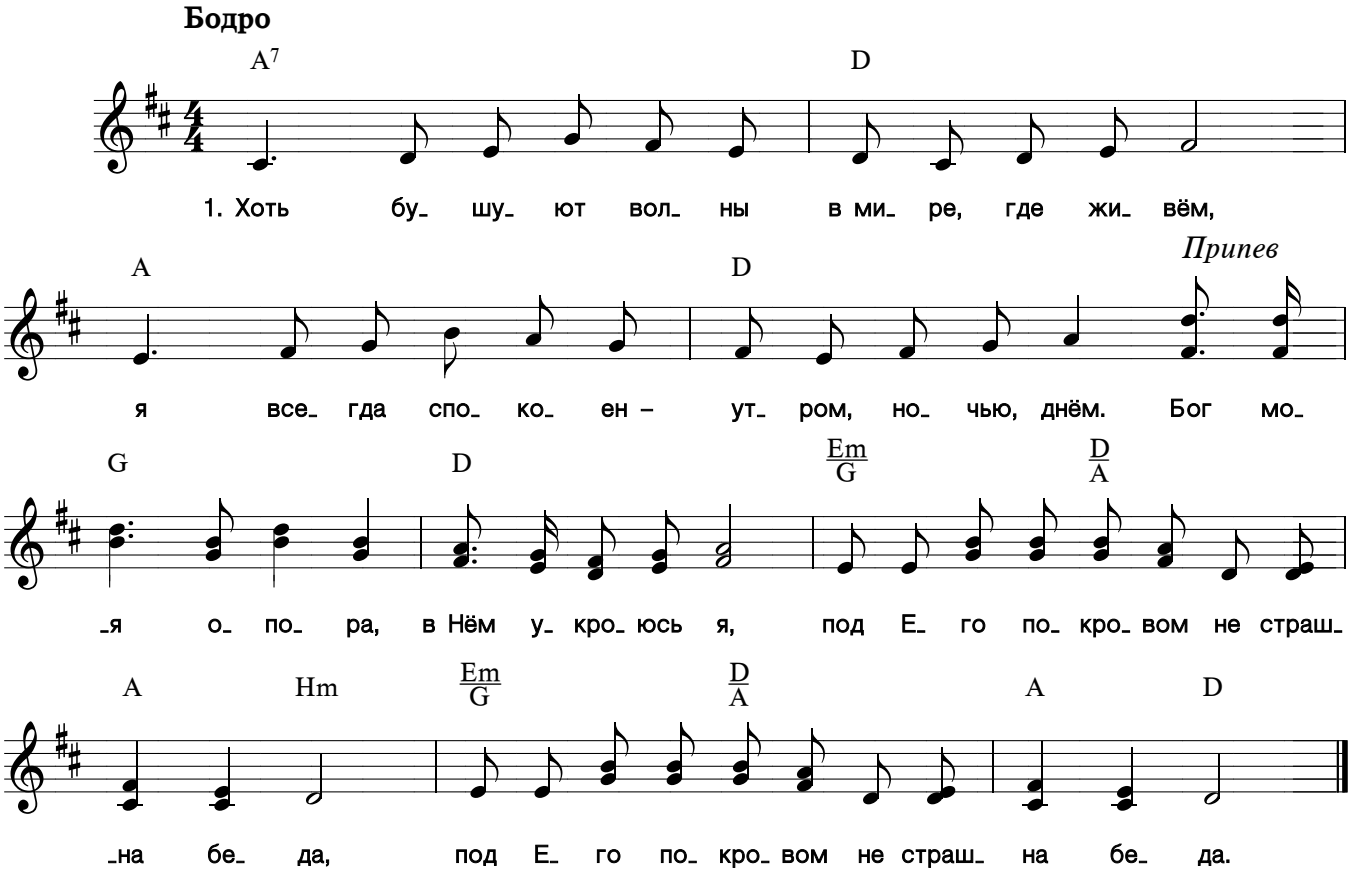

1. Хоть бушуют волны
   В мире, где живём,
   Я всегда спокоен –
   Утром, ночью, днём.

   Припев: Бог моя опора,
   В Нём укроюсь я,
   Под Его покровом
   Не страшна беда. } *2 раза*

2. Жизнь свою доверил
   Господу во всём
   И пою теперь я
   Радостный псалом.

   Припев.

3. В Нём мой дух ликует,
   Счастлива душа!
   Слава! Аллилуйя!
   Честь Ему, хвала!

   Припев.

Музыкально-хоровой отдел МСЦ ЕХБ
Слова Л. Лазько
Музыка М. Парафейника
© 2014 Издательство «Христианин» МСЦ ЕХБ