Только Ты, Господь 177
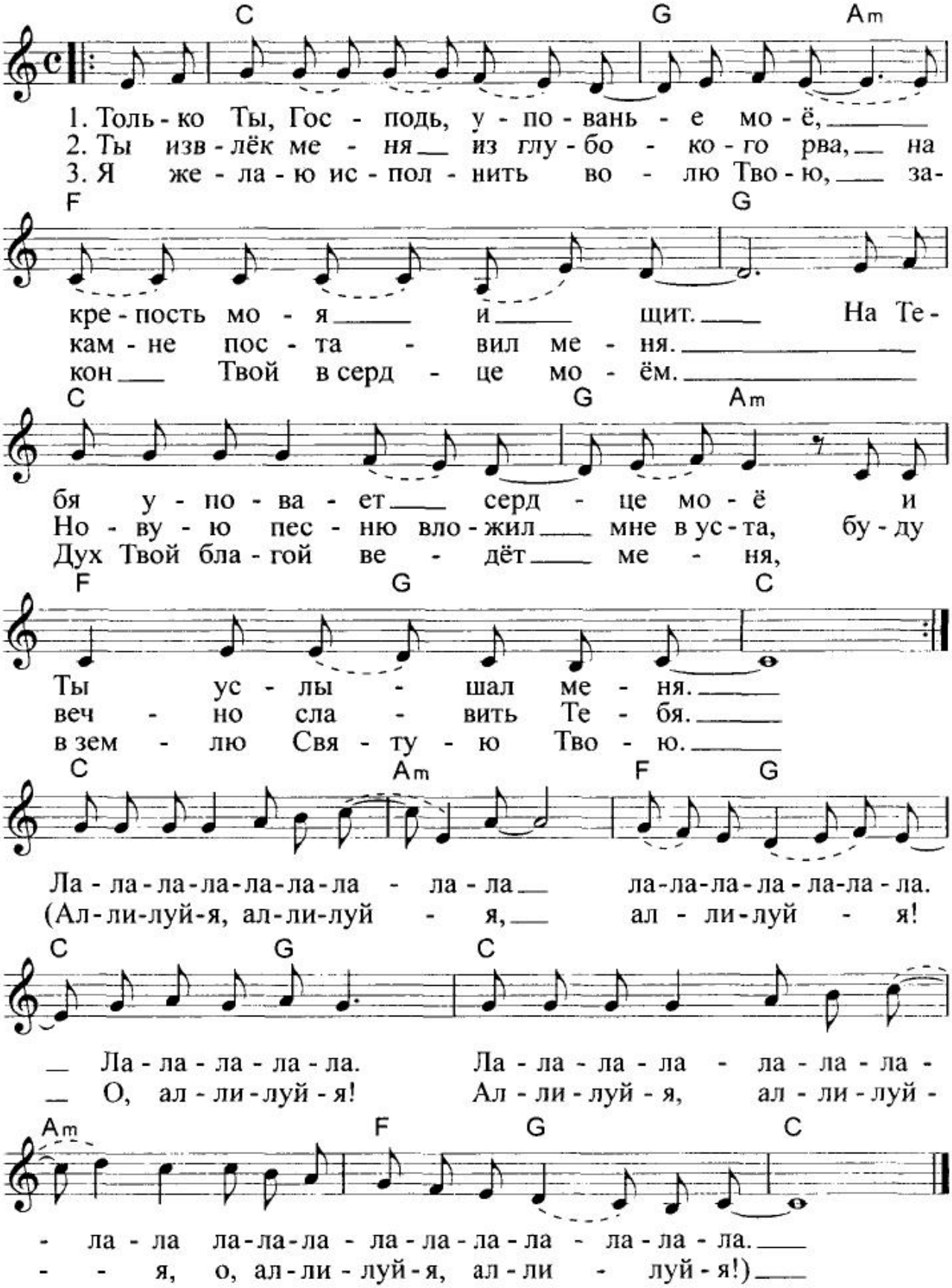
Музыка: Оскар Спрогис