Какая хрупкая душа

слова Г. Пятисотских

муз. А. Юревича

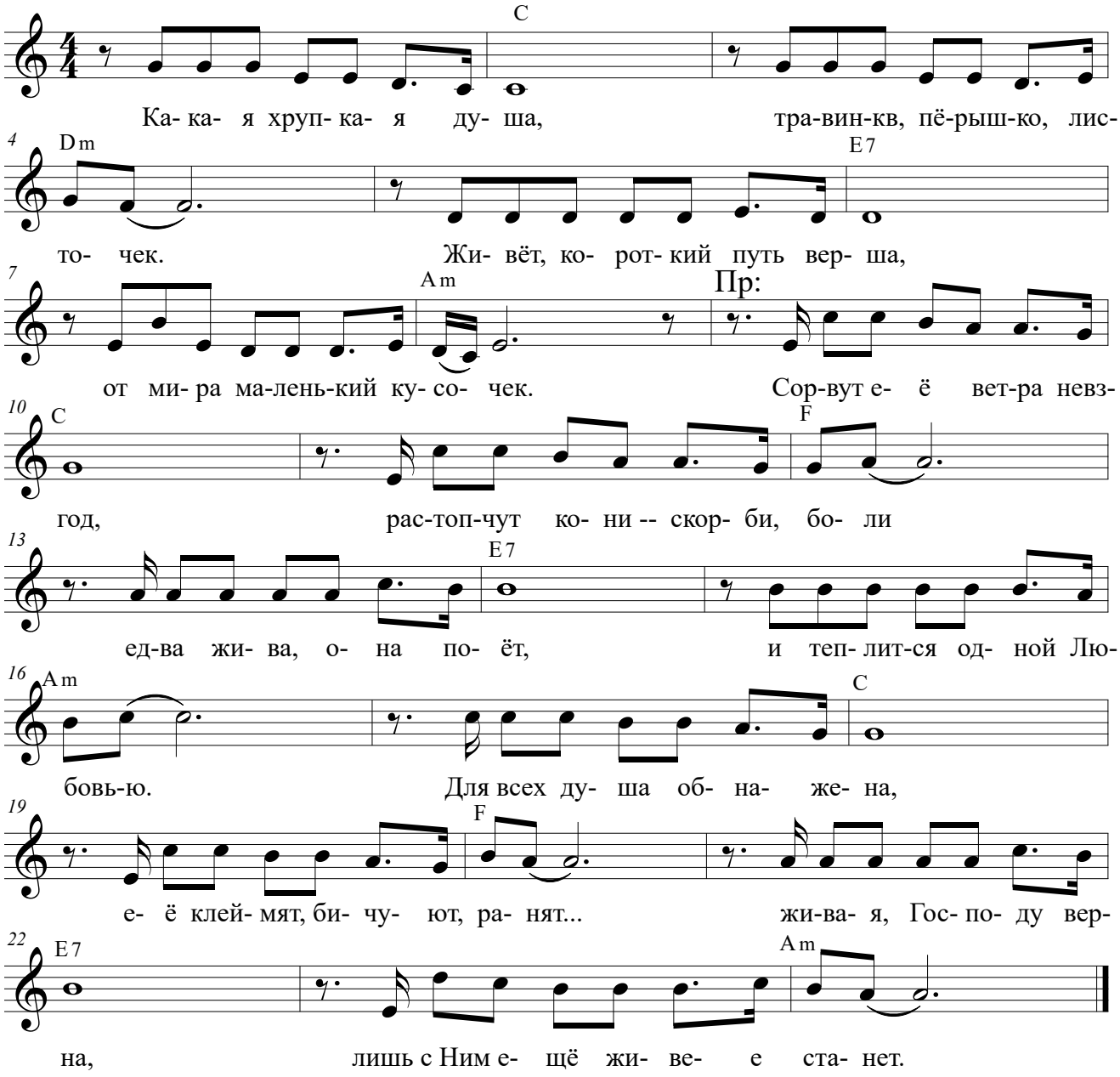

1 ,2. Какая хрупкая душа,
Травинка, пёрышко, листочек.
Живёт., короткий путь верша,
От мира маленький кусочек.

Пр1: Сорвут её ветра невзгод,
Растопчут кони -- скорби, боли...
Едва жива, она поёт,
И теплится одной Любовью.
Для всех душа обнажена,
Её клеймят, бичуют, ранят...
Живая, Господу верна,
Лишь с Ним ещё живее станет.

Пр 2: Хоть Он молчит на всё в ответ,
Молчаньем душу охраняет...
Земная жизнь -- сто тысяч бед!
Но всё равно она живая!
Хоть и жива душа, как цвет,
Её в ладонях Бог укроет!
Да, Он молчит на всё в ответ,
Но рядом Он всегда с душою.