Есть вера до слёз

слова О. Дрожжиной

муз. А. Юревича

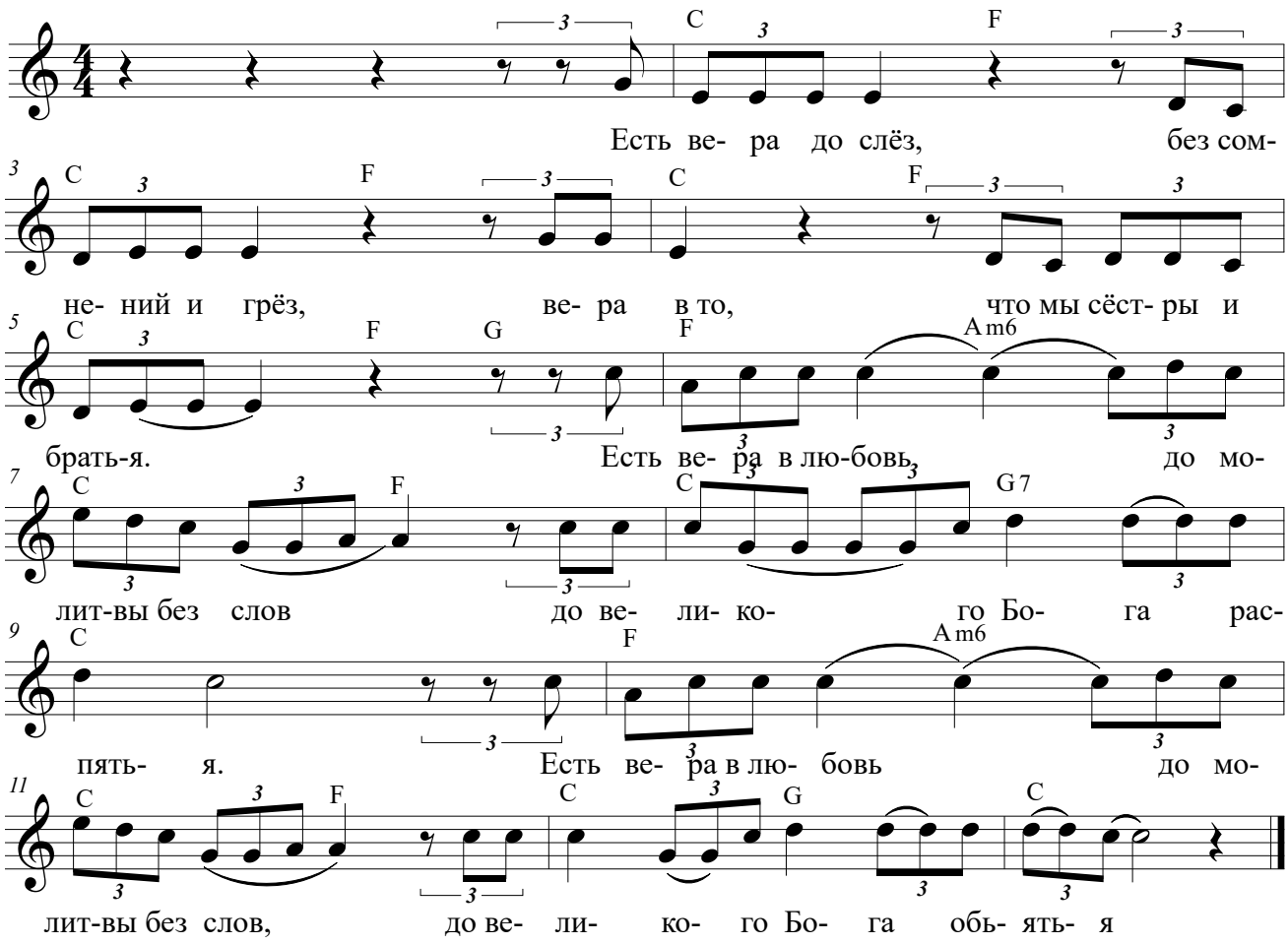

1. Есть вера до слёз,
Без сомнений и грёз,
Вера в то, что мы сёстры и братья,
Есть вера в любовь
До молитвы без слов
До великого Бога распятья.

2. Эта вера зовёт
И рыдает вночи,
На коленях, коль сердце в тревоге.
Хочу верить и я
До последнего дня,
Верить в Бога, воскресшего Бога.

3. Есть вера в Воскресшего,
Счастье до слёз,
Христос нам её подарил,
Грехи все простил,
Радость, веру вложил,
И мы счастливы, веруя в Бога!